

## BOLETIM DE DESEMPENHO DO ESTUDANTE

## Dados do estudante

**Nome:** MATHEUS MAGGI WALTRICK  
**Instituição:** 4522 - CENTRO UNIVERSITÁRIO  
CATÓLICO SALESIANO AUXILIUM  
(UNISALESIANO)  
**Município/UF:** Araçatuba-SP

**CPF:** 430.386.518-42  
**Curso:** 1122695 - ENGENHARIA CIVIL

**Data de nascimento:** 01/08/1995  
**Situação:** Concluinte

## Nota do estudante

A nota da formação geral é composta pela média entre a nota alcançada nas questões de múltipla escolha (peso 0,6) e nas questões discursivas (0,4).  
A nota do componente específico é formada pela média entre a nota conquistada nas questões de múltipla escolha (peso 0,85) e nas questões discursivas (peso 0,15).  
Para compor a nota total, faz-se a média entre as notas da formação geral (peso 0,25) e do componente específico (peso 0,75).

	Múltipla escolha	Discursiva	Nota
Formação geral	75,0	74,0	74,6
Componente específico	52,6	28,3	49,0

NOTAL FINAL: 55,4

## Estatísticas básicas da prova

## Dados com relação aos estudantes do Brasil

	MIN	MAX	Média	Desvio Padrão	P25	P50	P75
Concluintes	0,0	89,4	45,8	13,4	36,5	45,7	55,1

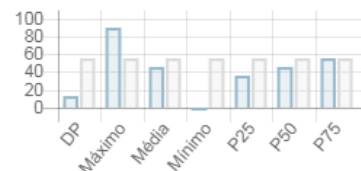

## Dados com relação aos estudantes da Região

	MIN	MAX	Média	Desvio Padrão	P25	P50	P75
Concluintes	0,0	96,4	42,7	13,2	33,5	42,1	51,3

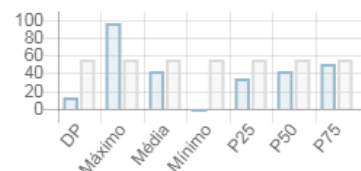

## Dados com relação aos estudantes da UF

	MIN	MAX	Média	Desvio Padrão	P25	P50	P75
Concluintes	0,0	87,9	41,4	12,7	32,5	40,8	49,5

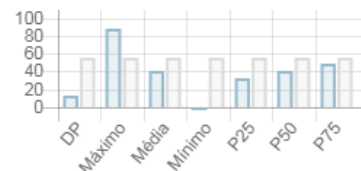

## Dados com relação aos estudantes do Curso

	MIN	MAX	Média	Desvio Padrão	P25	P50	P75
Concluintes	28,1	66,4	48,8	10,1	41,9	51,6	56,3

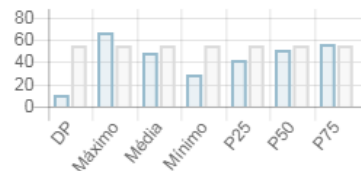

## Esclarecimentos

Este boletim torna disponíveis dados estatísticos do desempenho dos estudantes no Exame segundo o nível da agregação. A comparação de seu desempenho com as estatísticas apresentadas permite a você situar-se em relação aos estudantes do curso no Brasil, na sua Região, no seu Estado e na sua Instituição. As estatísticas apresentadas são:

Nota mínima; nota máxima; média e desvio padrão;

Nota Correspondente ao P25, P50 (MEDIANA) e P75: notas que separam, respectivamente, as 25%, 50% e 75% menores notas das restantes (exemplo: se P25=43, então 25% dos estudantes tiveram nota inferior a 43; se P75=67, então 75% dos estudantes tiveram nota inferior a 67).